

Especial lazer, turismo e férias. As melhores opções para conhecer as regiões mais atractivas do país. 2

Aproveitar a vida no Ribatejo

Para descobrir Abrantes venha com tempo

- Venha com tempo e explore o que de melhor Abrantes tem para oferecer, sempre acompanhado pela tradicional Palha de Abrantes. 4



Quem visita o concelho de Almeirim tem vontade de voltar

- O Festival da Sopa da Pedra é oportunidade para degustar os pratos e para aproveitar as belezas naturais do concelho. 10



Quinta da Lagoalva - História, tradição, paixão e o futuro do Tejo

- A Quinta da Lagoalva de Cima é uma zona natural de beleza única, que se estende pela margem sul do rio Tejo. 7



Salvaterra de Magos tem oito séculos de histórias e tradições

- Concelho a apenas 40 minutos da capital tem uma boa gastronomia, bom vinho e um inegável património histórico. 13



Verão activo e descontraído em VFX para todos os gostos e talentos

- Vila Franca de Xira irá despedir-se do Verão com o X MARKET com uma programação dedicada a todos. 6



Alpiarça tem paisagens de tirar o fôlego, cultura e hospitalidade

- A experiência da visita a Alpiarça só fica completa se saborear a rica e variada gastronomia. 13



Viva a Festa - Eventos do Ribatejo

- O Ribatejo tem cada vez mais um calendário de eventos com alcance e interesse turístico. 8



O Aviador em Almeirim serve comida portuguesa revisitada

- Amândio e Deolinda Simões são os proprietários do restaurante com requinte sem redução das doses. 19



Santarém vai ter novo hotel de quatro estrelas com 140 quartos 22

Bem vindo ao L'École

- L'École é o refúgio perfeito para uma escapadela no coração do Ribatejo. O alojamento rural oferece uma experiência única. 16



Santarém é um destino turístico diferenciado

- São muitas as iniciativas que o município está a levar a cabo no sentido de continuar a dinamizar o sector. 17



Tomar para visitar viver, estudar e trabalhar

- O Convento de Cristo e o Castelo Templário são referência, mas a cidade está repleta de outros espaços que merecem ser visitados. 11



Rodoviária do Tejo assinala dez anos de Rodosplash com brindes

- O destaque dos serviços da Rodoviária do Tejo no Verão deste ano é o Rodosplash que completa 10 anos. 6



Cartaxo é um local ideal para viver investir e visitar

- O concelho tem-se afirmado nestes últimos anos com a qualificação do espaço público e a valorização ambiental. 7



Mação é felicidade em estado puro

- A ligação com o passado faz com que a região seja uma atracção intemporal: ruínas, igrejas e vestígios arqueológicos estão à espera de serem descobertos. 8



Fazendas de Almeirim com festas em honra de S. José

ESPECIAL FAZENDAS DE ALMEIRIM

- Os festejos na freguesia de Fazendas de Almeirim, durante três dias, têm animação musical, baile, folclore e marchas populares. Há uma eucaristia e procissão em honra do padroeiro S. José e animação para os jovens. 20

Celtis Tree Care faz avaliações de queda de árvores e fitossanitárias

- Empresa criada pelo Biólogo André Alves tem sede em Alcanena e presta vários outros serviços de arboricultura e actividades florestais. 19



Certificada, sabe melhor!



- SOPA DA PEDRA DE ALMEIRIM -
RESTAURANTE CERTIFICADO

Este sinal, informa que, o Restaurante que escolheu, cumpre as normas estabelecidas pela certificação da Sopa, garantindo a qualidade dos produtos com que é feita.

Somos a verdadeira Sopa, outras pedras são imitação!



Oferta turística da região exige um investimento contínuo de divulgação

Suplemento de O MIRANTE com informações de municípios e empresas do que têm para oferecer a quem nos visita.

O turismo no interior do país é cada vez mais procurado, não só por quem quer fugir da agitação das cidades e ligar-se à natureza, mas também por quem quer usufruir de actividades de lazer e diversão, em locais menos saturados de visitantes e ainda não explorados pelo chamado turismo de massas.

O Ribatejo é uma das regiões do interior do país onde isso é possível. A sua riqueza natural, cultural e gastronómica assume-se cada vez mais com um potencial turístico de grande relevância.

O investimento, tanto público como privado, na criação de condições para receber visitantes, tem vindo a crescer e tem sido feito, na maioria dos casos, de forma bem estruturada e exemplar. A preservação de património natural, arquitectónico, gastronómico, merece realce e a pouco e pouco tem começado a destacar-se.

São cada vez mais os roteiros temáticos históricos e culturais destinados a proporcionar experiências nessas áreas aos visitantes. Sucodem-se e consolidam-se experiências de artesanato e produção local, assim como festivais e eventos culturais que celebram as tradições locais, desde festas



Região tem locais menos saturados de visitantes e não explorados pelo chamado turismo de massas.

religiosas, feiras de artesanato, festivais de música e dança, ou recriações históricas.

Têm vindo a desenvolver-se roteiros gastronómicos e a surgir festivais de gastronomia e vinhos que celebram os sabores locais a serem revitalizados e modernizados alguns já com décadas de existência.

A promoção de actividades de turismo de natureza, a criação e manutenção de percursos e trilhos, cresce ano após ano,

a par da realização de provas e encontros nacionais.

A preservação de aldeias, castelos medievais, igrejas, vestígios arqueológicos, festividades, artesanato e expressões culturais, tem sido feita estrategicamente e de forma bem estruturada e pode atrair visitantes durante todo o ano.

Os investimentos privados nas áreas de hotelaria e restauração e a qualidade que

O Ribatejo é uma das regiões do interior do país onde isso é possível. A sua riqueza natural, cultural e gastronómica assume-se cada vez mais com um potencial turístico de grande relevância.

já lhes é reconhecida através de prémios e distinções nacionais e, por vezes, internacionais, é outra vertente do imenso trabalho que tem sido feito na área do turismo.

As Entidades de Turismo, tanto do Alentejo e Ribatejo, como do Centro, as câmaras municipais, instituições e empresários também têm vindo a investir cada vez mais na divulgação da oferta turística e terão que fazê-lo cada vez mais.

O exemplo deste suplemento de O MIRANTE é um exemplo desse trabalho. Municípios e empresas dão informações sobre o que têm para oferecer. Já o fizeram várias vezes mas vão ter que continuar a fazê-lo. É um trabalho que tem que ser contínuo. O que foram criando ao longo do tempo merece todo o investimento em visibilidade que lhe possa ser dado ●

Verão em Mação

Bem-Vindo!
Chegou ao seu destino!

Praia Fluvial de
Cardigos



Praia Fluvial de
Carvoeiro



Piscinas
de **Envendos**



Praia Fluvial de
Ortiga



Piscinas
Descobertas
de **Mação**



Refresque-se!

Para descobrir Abrantes, venha com tempo

Divulgação

Venha com tempo e explore o que de melhor Abrantes tem para oferecer, sempre acompanhado pela tradicional Palha de Abrantes.

Praias fluviais, percursos pedonais e clicáveis, rota da Estrada Nacional 2 (EN2), um vasto património edificado e natural, uma abrangente rede de museus e o Castelo de Abrantes com uma paisagem única e a perder de vista.

A norte, águas frescas e límpidas estão garantidas nas praias fluviais com bandeira azul das Fontes e Aldeia do Mato. Das terras ao sul do Tejo, há um convite para usufruir de paisagens e experiências únicas pelas suas planícies, como as vinhas que dão uvas a vinhos premiados, os petiscos do Pego ou o lazer com passeios a cavalo.

Abrantes oferece duas rotas para passeios a pé, de bicicleta ou canoa. A sul, o Caminho do Tejo segue o rio por caminhos florestais, com paragens no Aquapolis sul e norte e no Parque Tejo. De canoa, pode aceder ao rio na Estação de Canoagem de Alvega ou nas rampas do Aquapolis. Pontos de interesse incluem o Cais de Acostagem de Rio de Moinhos e o Miradouro da Penha, no Tramagal. Ao norte, a Grande Rota do Zêzere oferece paisagens deslumbrantes nos miradouros de Fontes e do Cristo Rei na Matagosa, além de passeios em Martinchel e Souto onde pode descansar o olhar na magnífica paisagem da albufeira de Castelo do Bode. Há ainda a Grande Rota das Ribeiras de Arcês e Rio Frio, e do Rio Tejo (GR 55), com visita obri-

Centro histórico de Abrantes é visita obrigatória



gatória à milenar Oliveira do Mouchão, em Mouriscas.

Se gosta de uma boa roadtrip, o percurso da EN2 oferece paisagens arrebatadoras, entre desvios à estrada. Imperdível é a visita ao centro histórico da cidade, percorrendo ruelas floridas, espaços de lazer e miradouros, destacando-se o sedutor e florido Jardim do Castelo. Há uma visita obrigatória ao Castelo, mas também ao património religioso e edificado. Para um piquenique e passeios em família recomendamos o Aquapolis Norte, o Parque Urbano de S. Lourenço e os jardins do Alto de Santo António.

Os 'Museus de Abrantes' sugerem visitas ao Panteão dos Almeida, localizado

num dos mais emblemáticos monumentos de Portugal - A Igreja de Santa Maria do Castelo; ao Museu Metalúrgica Duarte Ferreira, no Tramagal (Prémio melhor museu do ano 2018), numa viagem imperdível por mais de 100 anos de história de uma das mais importantes empresas portuguesas do século XX; e ao MIAA - Museu Ibérico de Arqueologia e Arte, eleito melhor museu do ano 2023, único museu em Portugal que reconstrói e conta a História da Arte através da Arqueologia, desde a pré-História à época contemporânea, contando ainda com peças do acervo do Município, da Coleção Estrada, de pinturas e desenhos de Maria Lucília Moita e da Coleção de Arte Contemporâ-

Imperdível é a visita ao centro histórico da cidade, percorrendo ruelas floridas, espaços de lazer e miradouros

nea Figueiredo Ribeiro. A Rede de Museus ficará brevemente completa com a abertura do Museu de Arte Contemporânea Charters de Almeida.

Venha com tempo e explore o que de melhor Abrantes tem para oferecer, sempre acompanhado pela tradicional Palha de Abrantes.

Desejamos uma boa estadia ●

CASA DOS PATUDOS
MUSEU DE ALPIARÇA

Visite
Alpiarça
SINTA O RIBATEJO
CULTURA, LAZER E NATUREZA

RESERVA NATURAL DO CAVALO SORRAIA

PARQUE DO CARRIL
PARQUE DE MERENDAS E MERCADO DE FRUTAS

ALBUFEIRA DOS PATUDOS



cm-alpiarca.pt

Alpiarça, Vila situada na margem sul do Tejo e em pleno coração do Ribatejo, distingue-se pela sua diversidade económica, oferta turística, cultural, gastronómica e de lazer. Os espaços da Reserva Natural do Paúl da Gouxa e do Cavalo Sorraia, proporcionam aos visitantes um contacto privilegiado com a natureza, ideal para atividades de observação, desportivas e recreativas. No renovado espaço verde do Parque do Carril, junto à Vala Real e do Mercado de Frutas, pode aproveitar para fazer piqueniques em família, praticar canoagem na vala e provar o melhor melão de Portugal nas bancas dos produtores locais. A Casa dos Patudos - Museu de Alpiarça, considerada uma das melhores Casas Museu da Europa, constitui um património único e invulgar que não pode deixar de visitar.



SANTARÉM

espera por si!



visitesantarem.pt

Rodoviária do Tejo assinala dez anos de Rodosplash com brindes

Divulgação



Marco Henriques,
director da
Rodoviária do Tejo

A Rodoviária do Tejo mantém a possibilidade de dias de Verão memoráveis com o serviço RodoPraias

O destaque dos serviços da Rodoviária do Tejo no Verão deste ano é o serviço Rodosplash que completa 10 anos de completa mobilidade e diversão no Complexo Aquático de Santarém.

Com mais de 5.000 passageiros que desfrutaram desta viagem nestes 10 anos de parceria com a Viver Santarém, a Rodoviária do Tejo pretende festejar com todos os que adiram a este pacote de diversão, com a oferta de um brinde que poderá ser adquirido em cada um dos nossos pontos de venda.

Adquira o Bilhete Rodosplash (e o seu brinde) que inclui bilhete de ingresso no complexo aquático de Santarém + título de transporte de carreira interurbanas + livre trânsito diário nos Transportes Urbanos SCALABUS, de 1 de Julho a 13 de Setembro.

A Rodoviária do Tejo mantém a possibilidade de dias de Verão memoráveis com o serviço RodoPraias, que permite a excursão com filhos e netos à praia da Nazaré, com chegada à praia prevista às 09h30 e a saída da praia às 19h00. Fortes argumentos para um dia perfeito à beira-mar.

Há autocarros a partir de Paços dos Negros às 06h45, com paragens em Fazendas de Almeirim, Alpiarça e Santarém, e de Foros de Benfca às 07h00, com paragens em Cortiços, Benfca do Ribatejo, Almeirim e Santarém.

Com mais de 5.000 passageiros que desfrutaram desta viagem nestes 10 anos de parceria com a Viver Santarém, a Rodoviária do Tejo pretende festejar com todos os que adiram a este pacote de diversão

Há autocarros a partir de Paços dos Negros às 06h45, com paragens em Fazendas de Almeirim, Alpiarça e Santarém, e de Foros de Benfca às 07h00, com paragens em Cortiços, Benfca do Ribatejo, Almeirim e Santarém.

Os bilhetes de ida e volta custam 14 euros e devem ser comprados até às 19h00 de sexta-feira, no terminal da Rodoviária do Tejo em Santarém ou na sua rede de agentes: Agência Sol Viagens e Posto de Turismo em Almeirim; Águias de Alpiarça; Anselmo Branco Seguros em Benfca do Ribatejo e Café Falcato em Paços dos Negros.

Consulte os horários em www.rodotejo.pt ●

Verão activo e descontraído, para todos os gostos e talentos!

Divulgação

São diversas as actividades desportivas disponíveis, workshops e oficinas criativas, distribuídos por todo o concelho.

Chegados ao Verão é maior a disponibilidade de todas e todos os cidadãos para aproveitar do dia-a-dia, procurando ambientes descontraídos e uma programação cultural que preparámos especialmente para este período estival.

A Câmara Municipal de Vila Franca de Xira apresenta nesta época uma diversidade de propostas para o Verão, incluindo a ocupação de tempos livres para crianças e jovens até ao próximo dia 10 de Setembro, momento que marca o recomeço de mais um ano letivo.

Assim, desenvolvemos nos vários equipamentos municipais (Museus, Bibliotecas, Pavilhões Desportivos, Piscinas Municipais e Casas da Juventude) actividades culturais, lúdicas e desportivas, para enriquecer o tempo livre dos estudantes no período das férias escolares. São diversas as actividades desportivas disponíveis, workshops e oficinas criativas, distribuídos por todo o concelho. As inscrições podem ser realizadas de forma prática no site do Município: www.cm-vfxira.pt.

Com as “Noites de Verão” em Alhandra e Vialonga, “Há Noite no Pátio” na Póvoa de Santa Iria e as “Noites no Largo do Pelourinho”, em Alverca do Ribatejo, a programação é vibrante e diversificada, com um calendário de concertos ao vivo de vários

estilos, cinema ao ar livre e oportunidades de convívio nas noites quentes de Verão, sempre com entrada livre.

Destacamos também, até final de agosto, o novíssimo “Encostas de Xira Sunset”, na deslumbrante Quinta Municipal de Suberra, combinando vinho, gastronomia e música ao vivo, com concertos acústicos dos MT80 (a banda residente) e ainda momentos de “Karaoke Live Music”.

O Verão chegou mesmo em força ao Concelho de Vila Franca de Xira.

Sugerimos a consulta do site do município e a subscrição das newsletters municipais, para estarem sempre a par das novidades e das ofertas disponibilizadas por nós, desde exposições nos nossos Museus, eventos culturais e desportivos, visitas no Barco Varino Liberdade ou a fruição dos nossos espaços verdes e caminhos ribeirinhos.

O Verão chegou mesmo em força ao Concelho de Vila Franca de Xira.

Em 21 de Setembro Vila Franca de Xira irá despedir-se do Verão com o X MARKET, no Jardim Municipal Constantino Palha, com uma programação dedicada a todos das 10h00 às duas horas da manhã, juntando música, desporto, street food e muita animação, num cenário idílico à beira Tejo. Fica o convite, também, para este novo evento de entrada livre.

Vamos a isso! ●



Fernando Paulo Ferreira,
presidente da Câmara
Municipal de Vila Franca de Xira

Quinta da Lagoalva - história, tradição, paixão e o futuro do Tejo

Divulgação

Mariana Diniz,
responsável
de Marketing
e Turismo



Os primeiros registos de produção de vinho têm mais 136 anos.

A Quinta da Lagoalva de Cima é uma zona natural de beleza única, que se estende pela margem sul do rio Tejo. As suas características históricas, humanas e agrícolas conferem a quem a visita uma experiência inolvidável de sensações e experiências ligadas ao mundo rural.

O Grupo Lagoalva tem várias áreas de negócio, como Vinhos e Azeite, Agricultura, Enoturismo e Coudelaria. Explora uma área total de cerca de 5.500 hectares, de entre os quais se destacam 4.000ha de floresta, 1.000ha de agricultura de regadio, 45ha de vinha e 16ha de olival.

Programas e Enoturismo

A Quinta da Lagoalva – pertença da família Holstein Campilho e cuja propriedade é uma das maiores e mais antigas da região dos Vinhos do Tejo - tem aliada à sua localização, no coração da lezíria ribatejana, uma tradição familiar de excelência no que diz respeito aos vinhos, tendo os primeiros registos de produção mais de 136 anos.

Existem várias ofertas de programas de Enoturismo na propriedade complementadas com provas de vinhos e por produtos regionais, que tornam ainda mais enriquecedora a experiência na Quinta.

O programa completo de visitas começa com o núcleo do Palácio da Quinta da Lagoalva. Faz-se a visita à adega, onde é explicado o processo de vinificação e estágio

Existem várias ofertas de programas de Enoturismo na propriedade complementadas com provas de vinhos e por produtos regionais, que tornam ainda mais enriquecedora a experiência na Quinta.

dos vinhos, seguindo-se até à capela, com um breve enquadramento dos seus usos e costumes de antigamente e de hoje. A visita prossegue para a cavalariça, onde é mostrada a Coudelaria da família e o Museu, onde está exposto o património dos Carros de Cavalos da Lagoalva.

Pode, ou não, seguir-se uma ida ao campo em carro de cavalos, para dar a conhecer a dimensão da propriedade, enquanto se apresentam os produtos agrícolas: a cortiça, o azeite e o vinho.

A Quinta da Lagoalva planeia eventos à medida do cliente, individual ou corporativo, oferecendo um conjunto de cenários para a realização de almoços tradicionais, reuniões, lançamento de produtos, ações de teambuilding, entre outras possibilidades. Existem ainda alguns programas Premium sob consulta que incluem a entrada no Palácio ●

Cartaxo é um local ideal para viver, investir e visitar

O território tem-se afirmado nestes últimos anos com a qualificação do espaço público.

Situado no coração da Lezíria, a cerca de 30 minutos de Lisboa e muito perto das praias do Atlântico, o Cartaxo é o local ideal para viver, investir e visitar.

A tranquilidade e segurança da vida rural, a proximidade com a natureza e o campo, interação de forma harmoniosa com a cidade que oferece todos os serviços que lhe permitem qualidade de vida.

Desde equipamentos desportivos, culturais, sociais e educativos, a zonas verdes e de lazer, o concelho diversifica-se entre as suas freguesias, garantindo serviços e comércio tradicional de proximidade para o seu dia-a-dia.

O território tem-se afirmado nestes últimos anos, com a qualificação do espaço público, a valorização ambiental e a regeneração urbana, numa estratégia municipal assente na sustentabilidade e protecção das futuras gerações.

Investir no concelho do Cartaxo é fazer a opção certa, na certeza de aqui encontrar recursos humanos qualificados, empresas que trabalham em rede e um acompanhamento permanente dos seus projectos.

Aproveite estas férias para nos conhecer melhor. Inspire-se na quietude da frente ribeirinha onde também podem fazer actividades náuticas. Se gosta de caminhar, saiba

Investir no concelho do Cartaxo é fazer a opção certa, na certeza de aqui encontrar recursos humanos qualificados, empresas que trabalham em rede e um acompanhamento permanente dos seus projectos.

que por aqui passam os Caminhos de Santiago e de Fátima, na Rota da Tapada. Descubra a nossa história no Museu Rural e do Vinho, no cruzeiro manuelino junto à igreja matriz do Cartaxo, na igreja matriz de Pontével, ou no monumento à batalha de Ourique.

No alojamento local encontrará verdadeiros refúgios que lhe trarão a paz que procura. Delicie-se, ainda, com uma mesa de típica gastronomia no melhor da restauração ribatejana. Não parta sem experienciar o encanto das nossas adegas com vinhos premiados, brindando ao melhor da terra e da vida. Regresse. Quem sabe, para ficar. Nós esperamos por si.

Mais em informação em cm-cartaxo.pt ●

Divulgação

João Heitor,
presidente
da Câmara
Municipal
do Cartaxo



Mação é felicidade em estado puro

Em Mação sentimos felicidade em estado puro quando, em férias, mas não só, é hora de dar um salto às nossas renovadas piscinas municipais descobertas

Mação começa por ter uma posição privilegiada e muito interessante. Estamos, matematicamente, no centro de Portugal.

Pela sua localização geográfica, pela personalidade hospitaleira das suas gentes, pelos muitos rios e ribeiras, pelas montanhas, miradouros, trilhos e cascatas, Mação configura muitas formas de vida natural.

Mas Mação vai muito além deste espaço marcado e vincado no centro de Portugal. Vai perceber isso, sentado à mesa; nas nossas praias fluviais; ao subir uma montanha e tocar o céu, ou nas mais confortáveis salas de espectáculo. Além das três fantásticas praias fluviais, há que destacar as piscinas municipais descobertas. Foi um gosto imenso poder concretizar este projecto e modernizar as nossas piscinas de Verão.

Há que lembrar que as Piscinas de Mação foram das primeiras da região tendo sido inauguradas em Setembro de 1971. Cinquenta e um anos depois as piscinas municipais ao ar livre, de Mação, foram alvo destas obras de requalificação, tendo sido inauguradas a 1 de Julho de 2022.

Dizemos muitas vezes que em Mação sentimos felicidade em estado puro quando, em férias, mas não só, é hora de dar um salto às nossas renovadas piscinas municipais descobertas, em Mação, ou às Piscinas de Envendos.



Vasco Estrela, presidente da Câmara Municipal de Mação

Esta felicidade estende-se igualmente às três praias fluviais do concelho: Cardigos, Carvoeiro (Bandeira Azul) e Ortiga. Locais de beleza natural única, cada um com as suas especificidades, mas todos eles grandes pólos de atracção e lazer, que pode procurar e usufruir com a família ou amigos.

O Concelho de Mação goza efectivamente de uma paisagem que varia entre uma beleza montanhosa – com cascatas que fazem piscinas do seu leito, rochedos implementados nas costas das serras e uma pureza do ar montanhês – e um re-

gisto histórico bastante completo.

A ligação com o passado faz com que esta região seja uma atracção intemporal: ruínas romanas, igrejas centenárias e vestígios arqueológicos de várias datas estão à espera de serem descobertos pelos mais curiosos.

Fica o convite para uma visita ao Museu de Arte Pré-Histórica e do Sagrado do Vale do Tejo, em Mação, cujas obras de reabilitação do piso inferior serão inauguradas brevemente, assim como ao Núcleo Museológico de Ortiga e ao Arqueoparque Social do Andakatu.

Divulgação

Pode ainda, através dos serviços do Museu, usufruir de oficinas de arqueologia experimental ou marcar visitas a locais de interesse histórico e cultural, como a Anta da Foz do Rio Frio, Balneário de Vale do Junco ou às gravuras rupestres do Vale do Ocreza.

Já a gastronomia em Mação partilha muito dos sabores fortes que se encontram no Alto Alentejo, assim como a tradição das Beiras. As receitas familiares, que passam entre várias gerações, estão presentes também nos restaurantes do Concelho de Mação.

Como entradas nada melhor do que provar as azeitonas, o presunto, enchidos frios e o queijo de cabra e de ovelha, todos produtos locais de grande qualidade. Os pratos de carne incluem o Cabrito Assado em forno a lenha à moda de Mação, o Feijão de Matança e o Bucho Recheado.

Contemplando a estreita relação com o rio temos o tradicional e afamado Arroz de Lampreia, o Sável na Telha, o Achigã Grelhado, a Sopa à Pescador e o Ensopado de Saboga e o Ensopado de Enguia, que se podem encontrar em restaurantes da especialidade. Para adoçar a boca, temos as famosas “Fofas de Mação” (cavacas), as tigeladas de Cardigos e outras iguarias que convidamos a descobrir e degustar.

Mação é uma experiência que combina a tranquilidade de um dia a repousar no meio da natureza e a curiosidade de passear em locais cheios de história, saboreando uma gastronomia de excelência. Venha descobri-lo.

Um Verão feliz para todos! ●

Viva a Festa - Eventos do Ribatejo

Tendo como base a identidade e a cultura ribatejanas, o mês de Agosto transporta-nos para um programa de eventos diversificado, maioritariamente dinamizado pelos municípios

ORibatejo vai estruturando cada vez mais um calendário de eventos com alcance e interesse turístico, o qual tem sido capaz de atrair e gerar dormidas na hotelaria, turismo rural e no alojamento local, para além de outras vantagens sentidas na fileira da hospitalidade, que naturalmente tocam também a restauração, o comércio, os vinhos e o artesanato.

Tendo como base a identidade e a cultura ribatejanas, o mês de Agosto transporta-nos para um programa de eventos diversificado, maioritariamente dinamizado pelos municípios que desempenham um papel determinante na organização da atractividade territorial do Ribatejo

Com o mesmo objectivo, a Entidade Regional de Turismo organizou e lançou na Bolsa de Turismo de Lisboa o “Calendário de Eventos do Ribatejo”, o qual tem sido promovido em várias campanhas digitais com retornos muito significativos em termos de notoriedade e de público.

Das várias actividades previstas para este mês de agosto, destacamos:

- À descoberta da Charneca do infanteado – “Da uva ao vinho”. Samora Correia (1 a 30 de agosto)

Acompanhado por um guia da Compa-

nhia das Lezírias, este passeio pela Charneca revela a história da adega da Herdade de Catapereiro e as castas especiais das suas vinhas, podendo ficar a conhecer-se todo o processo da “Vinha ao Vinho” como mero observador ou como participante activo nos trabalhos de vindima e da pisa da uva.

- Alpiagra - Feira Agrícola e Comercial de Alpiarça (17 a 25 de agosto)

Promoção dos sectores agrícola, comercial e empresarial do concelho e da região, num evento festivo que celebra o Ribatejo.

- Festival da Sopa da Pedra - Almeirim (28 de agosto a 1 de Setembro)

A Sopa da Pedra, certificada como especialidade tradicional garantida (ETG), é o produto de eleição deste festival, mas nas tasquinhas há também outros petiscos típicos de Almeirim. O festival inclui artesanato, concertos e ações de promoção dos vinhos do Tejo.

- Verão IN STR - Programação de agosto - Santarém

O Centro Histórico de Santarém fica ao rubro com artes de rua, música, folclore, cinema, marionetas e muito mais na programação de agosto deste festival que marca já os dias e as noites de Santarém.

- Um Copo de... vinho e música popular - Cartaxo (31 de agosto)

Iniciativa que ao longo do ano vai levar a música, a canção, a poesia e a dança ao Museu Rural e do Vinho e ao Centro Cultural do Cartaxo.

A iniciativa integra o programa de even-



José Manuel Santos, Presidente da Entidade Regional de Turismo do Alentejo e Ribatejo.

tos “Cidade do Vinho 2024”. No decorrer dos espectáculos ou momentos culturais de Um Copo de... decorrerão provas de vinho.

Todos os meses e através da newsletter Essencial Ribatejo, a Entidade Regional

de Turismo divulga e informa os operadores, hoteleiros e trade em geral, sobre o calendário de iniciativas e acontecimentos culturais, musicais e desportivos com interesse turístico ●

Abrantes

Mergulhe nas praias com Bandeira Azul!

Época Balnear: 1 de julho - 31 agosto

Praia Fluvial de Fontes

Praia Fluvial de Aldeia do Mato



#visitabrantés

Quem visita Almeirim tem vontade de voltar

Divulgação

Pedro Ribeiro,
presidente da Câmara
Municipal de Almeirim



Quem nos visita sabe que regressa para experiências únicas gastronómicas, culturais e desportivas.

As pessoas hoje, mais do que visitar lugares, querem experiências. As experiências são aquilo que se leva de uma cidade, de um lugar e que é único. Com a realidade virtual, com os “street view” desta vida, quase que não precisamos de estar no local fisicamente, por isso a experiência é aqui algo onde temos de investir para atrair os turistas.

É por isso que a Câmara de Almeirim tem trabalhado, em conjunto com várias entidades, para garantir que quem nos visita tem vontade de voltar. Uma das apostas foi a certificação de produtos locais. Uma forma de garantir a sua genuinidade para o futuro e assim impedir a descaracterização do que lhes trouxe a fama.

Fizemos isso com a Sopa da Pedra de Almeirim que atrai mais de um milhão de visitantes por ano. Estamos a fazer isso com as Caralhotas, pão tradicional e com o Melão. Quem nos visita sabe que regressa para experiências únicas, neste caso gastronómicas.

Mas nem só de gastronomia vive o concelho. A oferta cultural e desportiva tem sido, também, uma forma de divulgação e de promoção turística. Eventos, muitos únicos, que atraem visitantes e que acabam por ficar para nos conhecer melhor.

Estamos atentos ainda às novas tendências. A prova disso foi a construção de um

Uma das apostas foi a certificação de produtos locais. Uma forma de garantir a sua genuinidade

parque de autocaravanas. Uma forma de turismo associada a uma maior mobilidade que está em crescendo em Portugal e na Europa. Por norma gente com capacidade financeira que é uma mais-valia para a economia local.

A oferta privada de turismo rural, associada a zonas de lazer municipais, são outro dos motivos que fazem do concelho de Almeirim um local para visitar e ficar uns dias. A Lezíria Ribatejana, junto ao Tejo, ou mais para o interior já na transição para o montado de sobro, são locais lindíssimos, para caminhar, descansar e retemperar energia longe das grandes cidades.

Fica assim o convite para nos visitar e conhecer-nos melhor. De 28 de Agosto a 1 de Setembro, temos a nossa festa maior: O Festival da Sopa da Pedra. Uma oportunidade para degustar os nossos pratos e ao mesmo tempo para ficar alojado na nossa oferta hoteleira e aproveitar as nossas belezas naturais ●



**Salvaterra
de Magos**
Município

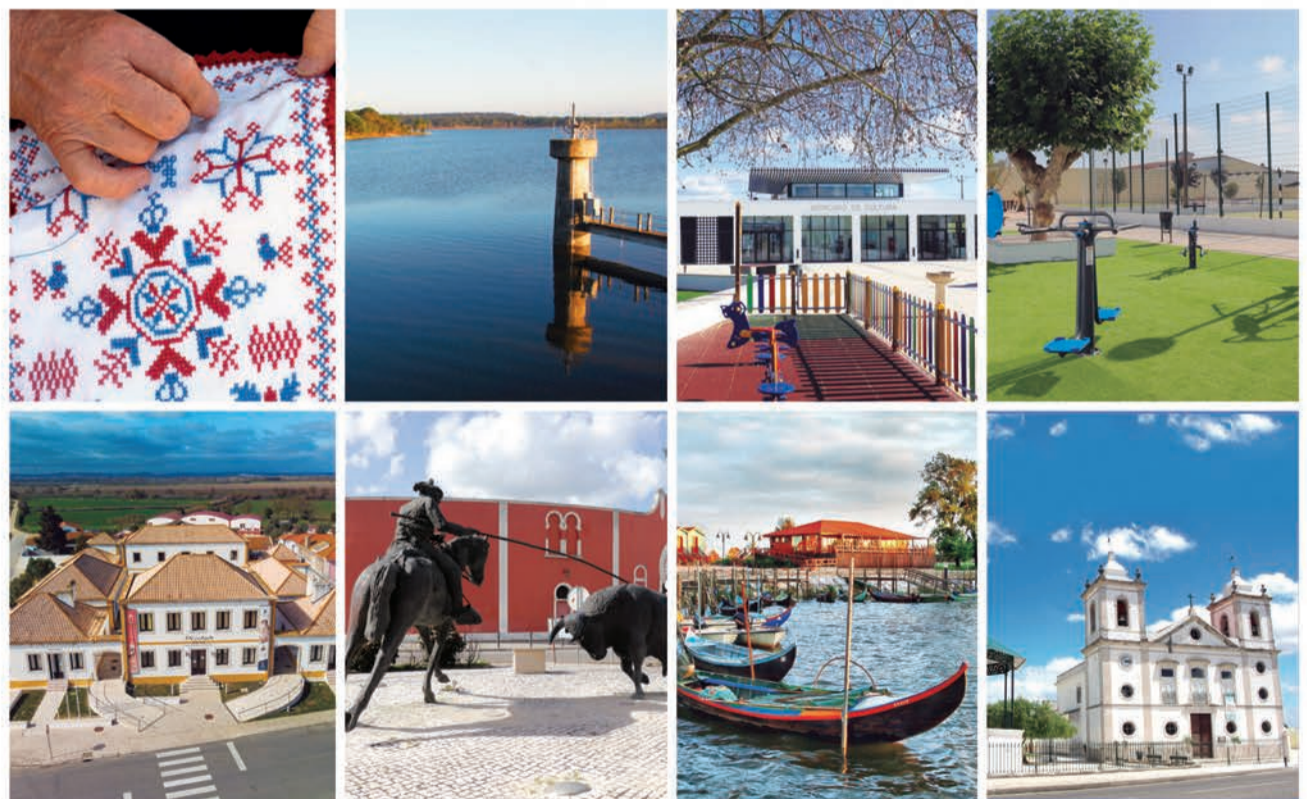

— *um concelho a visitar!* —



Tomar para visitar ou para viver, estudar e trabalhar

Optar por escolher o concelho de Tomar é garante de qualidade de vida difícil de encontrar no bulício das grandes cidades.

Tomar não se esgota na sua memória histórica e patrimonial, mas não podemos esquecê-la quando vos convidamos para nos visitarem.

O Convento de Cristo e o Castelo Templário, monumentos que a UNESCO elegeu como herança da humanidade, são referência óbvia, mas a cidade está repleta de outros espaços que merecem ser visitados: a Sinagoga devidamente preservada mais antiga da Península Ibérica; as igrejas de S. Maria dos Olivais (panteão templário) e de S. João Baptista (agora também com o atractivo de se poder visitar a torre sineira) ou o Complexo Cultural da Levada.

Neste último, além do Centro Interpretativo Tomar Templário, podemos contactar directamente com o passado industrial do concelho (fundição, central eléctrica, moagens) em articulação directa com as artes, sejam mais tradicionais ou mais modernas, no pólo central da Fábrica das Artes de Tomar.

O nosso património é também natural, e o Nabão cada vez mais motivo de atracção, com vários trilhos ribeirinhos ao longo do concelho e, desde há pouco, o novo parque do Flecheiro, devolvendo à fruição pública a relação com o rio que é, desde há milhares de anos, a alma do lugar. Mas também o Zêzere, muito mais recente enquanto espelho



Hugo Cristóvão, presidente da Câmara Municipal de Tomar

de água, tem uma variada oferta que vai das praias fluviais aos desportos aquáticos.

Claro que há também momentos especiais para nos visitarem, e destes destaco o Festival Bons Sons, que dispensa apresentações e decorre já de 8 a 11 de Agosto, em

Cem Soldos. Um mês depois, a 13 e 15 de Setembro, teremos o Art'in Rua, festival de artes de rua, na cidade e, no fim-de-semana seguinte, a recriação histórica Ceyceyra Medieval, na Asseiceira. Isto sem esquecer os nossos dois grandes eventos: a Festa dos

Divulgação

Tabuleiros, de quatro em quatro anos (a próxima está prevista para 2027) e a Festa Templária nos remanescentes, ambas no início de Julho. Podem colocar já na vossa agenda.

Gastronomia, doçaria e vinhos são também excelentes motivos para uma visita. A qualidade é cada vez maior e a diversidade também. Idealmente com tempo para usufruir, destas e de outras ofertas de actividades de animação e lazer, aproveitando também a crescente oferta de dormidas.

Tomar, porém, não vive à sombra dos seus atributos turísticos. Pelo contrário, o Município tem vindo, nos anos mais recentes, a articular esses predicados com uma preocupação de os tornar sustentáveis e de contribuir para que o concelho se torne resiliente, quer em relação à dependência do sector do turismo, quer dos múltiplos desafios que o futuro nos reserva, em especial os que estão relacionados com as alterações climáticas.

Optar por escolher o concelho de Tomar para viver, estudar ou trabalhar, é ter a garantia de o fazer num local que alia a sua beleza intrínseca a uma qualidade de vida difícil de encontrar no bulício das grandes cidades, em pleno centro do país e por isso muito perto dos diversos destinos. Com uma excelente oferta educativa do pré-escolar ao ensino superior e grandes empresas tecnológicas a recrutarem localmente, há espaço para crescer num concelho onde se tem vindo também a diversificar os tipos de negócio e abrir espaço à criatividade.

De certeza que, convosco, o nosso futuro será ainda mais risonho ●



QUINTA DA LAGOALVA
CIRCA 1193

O MELHOR DO RIBATEJO PARA SI

VISITAS

- Passeio pedestre pela Quinta
- O Museu, a Capela e a Adega
- Passeio de charrete
- Birdwatching

PROVAS DE VINHO

- Prova de vinhos e produtos regionais
- Prova de vinhos com almoço
- Prova de vinhos e visita técnica ao campo

PROGRAMAS À SUA MEDIDA

- Teambuildings
- Eventos
- Curso de vinhos
- Workshops
- Outros

CONTACTOS:

+351 243 559 070 | +351 912 021 033

turismo@lagoalva.pt | www.lagoalva.pt

Quinta da Lagoalva de cima
2090-222 Alpiarça, Portugal

quintadalagoalva





Ribatejo
Viva a festa



visitribatejo.pt

Em Alpiarça entre paisagens de tirar o fôlego, conhecendo a nossa tradição, cultura e hospitalidade

Pretendemos que as nossas gentes sintam orgulho em fazer parte do território.

Falar sobre os pontos mais turísticos de Alpiarça significa ir sempre beber à nossa tradição ribatejana, mas também às nossas paisagens de tirar o fôlego.

Temos, no nosso território, uma riqueza Histórica e Cultural que queremos cada vez mais dar a conhecer a quem vem de fora. Mas pretendemos, sobretudo, que as nossas gentes sintam orgulho em fazer parte desse mesmo território e deixar uma marca nele. Um legado de que se possam orgulhar.

As nossas Reservas Naturais – a do Cavalo Sorraia e do Paul da Gouxa – são um exemplo de preservação da natureza e uma lufada de ar fresco assim que as pisamos, proporcionando uma experiência única na lezíria ribatejana.

A criação da Reserva Natural Local do Paul da Gouxa reforça o compromisso de Alpiarça com a protecção da biodiversidade e a promoção do turismo de natureza, bem como o combate às alterações climáticas, consolidando a nossa vila como um exemplo a seguir na conservação ambiental.

A Câmara Municipal de Alpiarça alinha-se, desta forma, com a Estratégia Europeia para a Biodiversidade 2030, demonstrando o empenho na preservação do património natural para as gerações presentes e futuras.

Sobre o Cavalo Sorraia, há tanto para contar. A sua história e a marca que deixa no nosso território é incontestável. Actualmente, as famílias alpiarcenses e as que nos visitam,

Sónia Sanfona,
presidente da
Câmara Municipal
de Alpiarça



têm na Reserva Natural do Cavalo Sorraia um espaço privilegiado, dedicado a proporcionar momentos inesquecíveis, entre lugares de lazer e outros onde podem estar próximos de vários animais e interagir com eles, montar a cavalo, deliciar-se no restaurante da Reserva ou simplesmente usufruir do espaço verde ao ar livre.

Vivem na reserva 34 dos cerca de 300 exemplares de cavalos do Sorraia que há em todo o

mundo. O trabalho que é feito para a preservação desta espécie, que corre risco de extinção, tem sido notável e merece ser conhecido.

Ainda sobre o nosso património natural, destacamos o Parque do Carril. Um espaço recentemente requalificado, cujo investimento veio enriquecer a oferta qualificada de zonas verdes. Um parque de merendas, junto à Vale Real de Alpiarça, que acolhe também o Mercado de Frutas e os seus produtores – onde o

rei é o nosso melão.

Ninguém fica indiferente à Albufeira dos Patudos, à riqueza da sua envolvente e à tranquilidade que ali se pode usufruir, ou às piscinas municipais e complexo desportivo, para os mais activos.

As tradicionais casas agrícolas do concelho, distinguidas nacional e internacionalmente pela qualidade dos seus vinhos, oferecem programas enoturísticos de qualidade e são, sem dúvida, um bom motivo para visitar Alpiarça.

Quem nos visita não pode ir embora sem conhecer a Casa dos Patudos o ex-líbris de Alpiarça – a casa de José de Mascarenhas Relvas, o político, vitivinicultor, músico amador e colecionador de arte que legou todo o seu património ao município.

A Casa foi inaugurada como museu a 15 de Maio de 1960. Recebe anualmente milhares de visitantes e é um espaço perfeito para enriquecer o seu conhecimento e maravilhar-se com a beleza das obras de arquitectura, pintura, escultura e artes decorativas (azulejaria, porcelana, mobiliário, têxteis e outras) que vão desde os finais da Idade Média até aos inícios do século XX, que oferece aos visitantes um percurso único e de grande interesse pelos grandes momentos da História da Arte.

A experiência da visita a Alpiarça só fica completa se saborear a nossa rica e variada gastronomia, com pratos únicos, como o borrego à moda de Alpiarça, a miga fervida, a cachola, as sopas do campo, entre muitos outros, os quais harmonizam, na perfeição com os nossos vinhos, que se distinguem pela sua excelência ●

Salvaterra de Magos é um concelho com oito séculos de história

Gastronomia, tradições, costumes e Falcoaria Real são destaques no concelho.

Salvaterra de Magos é um concelho situado em plena lezíria ribatejana, com uma diversidade marcante, num território que se estende da beira Tejo à charneca.

Com mais de oito séculos de história, é um concelho que convida à descoberta a apenas 40 minutos de distância da capital, pela boa e diversificada gastronomia, bom vinho, pelas suas tradições e costumes e pelo seu inegável património histórico e cultural com destaque para a sua Falcoaria Real, ex-líbris da arte da falcoaria em Portugal, classificada como Património Imaterial pela Unesco.

Se a Falcoaria Real reina no património cultural e turístico, a enguia é eleita anualmente como a Rainha do Tejo a cada mês de Março, com o Mês da Enguia. Um certame que serve, na restauração de todo o concelho, a enguia nos seus pratos mais tradicionais, à luz da confecção dos pescadores avieiros da aldeia de Escaroupim. Um dos motivos de visita à bonita aldeia piscatória de Escaroupim, com uma beleza natural muito própria, marcada pela singularidade dos pescadores que nela habitam, a quem Alves Redol denominou de Avieiros e aos seus dois espaços museológicos: o Museu Escaroupim e o Rio e a Casa Típica Avieira.

Da charneca ribatejana destaca-se Glória do Ribatejo, não só pelas suas artes de porme-

Com mais de oito séculos de história, é um concelho que convida à descoberta a apenas 40 minutos de distância da capital,

nor que permitiram a Inclusão dos Bordados da Glória do Ribatejo no Inventário Nacional do Património Cultural Imaterial, como pela sua típica gastronomia e doçaria tradicional.

Esta diversidade gastronómica do concelho de Salvaterra de Magos é passível de encontrar na carta da restauração do concelho, assim como nas festas populares de Verão que decorrem por todas as freguesias do concelho, de Junho a final de Agosto.

Numa visita ao concelho de Salvaterra de Magos é sempre especial uma visita ao Parque de Merendas da Praia Doce, à Barragem de Magos e à Cabana dos Parodiantes, historicamente ligada aos famosos Parodiantes de Lisboa, que marcaram a história do humor e da rádio em Portugal, e que têm em Salvaterra de Magos o seu maior legado. A visita à Cabana dos Parodiantes permite esta viagem pelo mundo destes artistas e saborear os famosos Barretes, um delicioso pastel de laranja e amêndoa criado pelos Parodiantes e que se tornou ícone da doçaria salwaterrense.

Salvaterra de Magos é por todos estes motivos e por muitos outros mais, um concelho a visitar! ●



Hélder Esménio,
presidente da
Câmara Municipal
de Salvaterra
de Magos

Divulgação



PROGRAMA / INSCRIÇÕES



NOITES DE VERÃO

Alhandra
Alverca do Ribatejo
Póvoa de Santa Iria
Vialonga

Mais informações:



companhia
CEGADA



TOMAR

O tesouro dos Templários.
E muito mais para descobrir.



visit-tomar





foto Ivo Tavares Studio

L'École oferece uma experiência única aos visitantes

Divulgação

Bem vindo ao L'École

L'École oferece experiências únicas a quem o visitar

Localizado em Água Travessa, Abrantes, num ambiente requintado, L'École é o refúgio perfeito para uma escapadela no coração do Ribatejo. O nosso alojamento rural oferece uma experiência única, onde a tranquilidade do campo se funde com a riqueza da gastronomia local e

a possibilidade de proporcionar momentos inesquecíveis.

Cada quarto está decorado de forma aconchegante, oferecendo comodidades modernas para uma estadia relaxante e inesquecível.

A nossa gastronomia é uma celebração das tradições e sabores locais, que combina ingredientes frescos e de alta qualidade com técnicas culinárias inovadoras ●

POSTOS DE RECEPÇÃO DE ANÚNCIOS E PAGAMENTO DE ASSINATURAS

Os leitores de **O MIRANTE** têm uma forma mais fácil de pagar a assinatura e de anunciar nas nossas páginas. Dirija-se a um destes postos de venda e colabore e anuncie no jornal.

- SANTAREM** SEDE DA REDACÇÃO Rua 31 de Janeiro, 22
Telf. 243 30 50 80 (rede fixa nacional)
- SALVATERRA DE MAGOS** PAPELARIA CONDE D'ARCOS Av. Roberto Ferreira da Fonseca, 48
Tlm. 916 726 467 (rede móvel nacional) - Telf. 263 504 381 (rede fixa nacional)
- CORUCHE** PAPELARIA CINDERELA Rua dos Guerreiros, 55 - B
Telf/Fax. 243 617 380 (rede fixa nacional) - Tlm. 933 713 437 (rede móvel nacional)
- CARTAXO** CASA DA FORTUNA Rua Batalhoz, 17
Telf/Fax. 243 702 902 (rede fixa nacional)
- ALMEIRIM** PAPELARIA "AS CORTES" Rua 5 Outubro, 107
Telf. 243 591 135 - Fax. 243 597 733 (rede fixa nacional)
- TORRES NOVAS** TABACARIA TOLENTINO Rua Nuno Álvares, 11
Telf/Fax. 249 823 452 (rede fixa nacional)
- ALCANENA** QUIOSQUE BOA VIAGEM Rua 25 de Abril
Telf. 249 881 728 (rede fixa nacional)
- OUREM** AGÊNCIA COMERCIAL MARINA, LDA Av. D. Nuno A. Pereira, 221/225
Telf. 249 542 178 (rede fixa nacional)
- TOMAR** PAPELARIA O CLIPNETO UNIPESSOAL, LDA Rua Infantaria Quinze, 23
Telf/Fax. 249 314 039 (rede fixa nacional)
- ABRANTES** PAPELARIA CONDES, LDA Rua 17 de Agosto, 3
Telf/Fax. 241 362 444 (rede fixa nacional)
- ENTRONCAMENTO** LIVRO SÁBIO - PAPELARIA E LIVRARIA, LDA R. D. Nuno Álvares Pereira, Loja 5-B
Telf/Fax. 249 727 102 (rede fixa nacional)
- RIACHOS** VÍCIOS & TENTAÇÕES, LDA Rua Benção do Gado, 5
Tel. 249 155 507 (rede fixa nacional)
- RIO MAIOR** PAPELARIA E QUIOSQUE ISAMAR Rua Maestro Fernando Carvalho, 13
Telf/Fax. 243 995 810 (rede fixa nacional)
- CARREGADO** PAPELARIA RAQUEL Rua Pinto Barreiros
Tel. 263 852 276 (rede fixa nacional) - Fax. 263 859 369 (rede fixa nacional)
- VILA FRANCA DE XIRA** PAPELARIA O CANTINHO DO ANTÓNIO Praça Afonso de Albuquerque 10-10A
Telf. 263 272 541 (rede fixa nacional)
- POVOA DE SANTA IRIA** PAPELARIA CRISTINA Av. Ernest Solvay nº 3 Lj.7
Telf. 219 595 974 (rede fixa nacional)
- BENAVENTE** PAPELARIA REIS Av. Dr. Manuel Lopes Almeida, 33
Telf. 263 580 180 (rede fixa nacional)
- SAMORA CORREIA** PAPELARIA OKAPI Rua Popular
Telf. 263 656 678 (rede fixa nacional)

18
POSTOS DE
RECEPÇÃO DE
ANÚNCIOS E
ASSINATURAS

CARTAXO - 2024

CORRIDA DAS VINDIMAS



CORRIDA 10 KM - CAMINHADA 5 KM

21 SETEMBRO
SÁBADO
21H00

INFORMAÇÕES Município do Cartaxo - Área de Desporto: 243 701 250 (chamada rede fixa nacional) 961 719 353 (chamada rede móvel nacional)



Santarém é um destino turístico diferenciado no contexto nacional

Divulgação

Em 2023, o sector do turismo em Santarém ultrapassou os valores de 2022, tendo registado um crescimento 12,3%

Santarém tem uma localização absolutamente privilegiada no nosso país, a pouco mais de meia hora de Lisboa e a duas horas do Porto ou de Espanha e com acessos rodoviários e ferroviários de excelência.

Somos cada vez mais procurados por visitantes nacionais e estrangeiros, sendo que para isso muito tem contribuído um enorme foco na realização e apoio de grandes eventos-âncora para a visitação do território como o Festival Nacional de Gastronomia, a Feira Nacional de Agricultura, as Cortes e Lendas, as Festas da Cidade, Santos Populares e actualmente a programação do In Santarém.

Os dados estatísticos mostram-nos um crescimento do sector inequívoco. Em 2023, o sector do turismo em Santarém ultrapassou os valores de 2022, tendo registado um crescimento 12,3%, um número acima da NUT Alentejo e tendo ainda registado um crescimento de 26% no número de dormidas face ao ano recorde de 2019.

Para este crescimento muito contribui, é claro, a riqueza patrimonial do nosso território, aliada ao investimento municipal na criação de uma rede de total acessibilidade à visitação turística, que garante um horário diário de abertura concertado dos monumentos e um sistema de acompanhamento à visitação com recursos humanos especializados que o protocolo de colaboração entre a Câmara Municipal de Santarém, a Diocese de Santarém, a Santa Casa da Misericórdia de Santarém e o ISLA Santarém permitiu. Desde a sua assinatura já registámos mais de 250 mil visitas aos monumentos, com evidente



João Teixeira Leite, vice-presidente da Câmara de Santarém

Queremos fortalecer o produto Santarém como destino turístico de qualidade, na vertente da valorização do património cultural e natural, do Rio Tejo, da gastronomia e das nossas tradições

impacto na economia local.

São muitas as iniciativas que o Município está a levar a cabo no sentido de continuar a alavancar o sector, entre elas, o investimento na regeneração urbana através do conjunto das intervenções em curso e as que estão planeadas para breve, o projecto dos bairros digitais, que vai trazer tecnologia e modernidade ao centro histórico, o investimento na requalificação da frente Ribeirinha e claro o investimento directo nos grandes eventos que ao longo do ano atraem milhares de pessoas a todo o concelho.

Todas estas intervenções de investimento público estão a criar uma dinâmica inevitável. Essa dinâmica, agregada ao crescente investimento que tem sido feito pelos privados na restauração e hotelaria, com destaque para o licenciamento de novos hotéis e novas unidades de alojamento local, dá todas as condições para Santarém se afirmar no contexto nacional como um destino turístico diferenciado.

Queremos fortalecer o produto Santarém como destino turístico de qualidade, na vertente da valorização do património cultural e natural, do Rio Tejo, da gastronomia e das nossas tradições, onde o cavalo e toda a temática taurina têm de ser uma marca bem presente ●

Rodo Splash 2024

de 01 de julho a 13 de setembro
dias úteis

Aproveita o Verão ao Máximo!

Vem celebrar 10 anos de Rodosplash e recebe um brinde*

ORIGEM	Bilhete inteiro (Adulto)	Meio bilhete (até 12 anos)
SANTARÉM (Cidade e Concelho)	14 €	10 €
CARTAXO ALPIARÇA ALMEIRIM	16 €	
RIO MAIOR AZAMBUJA	22 €	16 €
LISBOA		

Os passageiros que viajam de fora da Cidade em carreiras interurbanas, terão que realigar o transbordo no terminal de Santarém para o serviço Urbano - Scalabus linha azul1 com destino ao Complexo Aquático.

BILHETE

Entrada no Complexo Aquático (1 dia - horário 10h-19h)

+ Bilhete ida/volta em carreira interurbana até ao terminal de Santarém

+ Livre-trânsito Scalabus

Adquire o teu bilhete RodoSplash a bordo do autocarro ou nas nossas bilheteiras.

SERVIÇO PRAIAS NAZARÉ

de 14 de julho a 06 de setembro de 2024

ORIGEM

- 06h45 PAÇO DOS NEGROS
- 06h50 FAZENDAS DE ALMEIRIM
- 07h10 ALPIARÇA
- 07h25 SANTARÉM
- 07h00 FOROS DE BENFICA
- 07h05 CORTIÇÓIS
- 07h10 BENFICA DO RIBATEJO
- 07h20 ALMEIRIM
- 07h35 SANTARÉM

IDA / VOLTA

14€

UZBILHETE.TE

AOS DOMINGOS DESTINO:

NAZARÉ

CHEGADA: 09h30
REGRESSO: 19h00

Adquira o seu bilhete na rede de agentes até às 18h00 de cada 6ª feira:

ALMEIRIM Agência Sol Viagens: Tel. 243 053 483 Tlm. 930 409 741 / 967 275 782	ALPIARÇA Águas Alpiarça: Tel. 243 558 429	BENFICA DO RIBATEJO Anselmo Branco Seguros: Tlm. 918 705 466	SANTARÉM Terminal Rodoviário: Tel. 243 333 054	PAÇO DOS NEGROS Café "Falcato": Tel. 243 595 189
---	--	---	---	---

www.rodolegria.pt

www.rodotejo.pt

249 78 78 78

Todos os dias das 8h às 21h

Fazendas de Almeirim com festas em honra de S. José

Os festejos na freguesia de Fazendas de Almeirim, durante três dias, têm animação musical, baile, folclore e marchas populares. Há uma eucaristia e procissão em honra do padroeiro S. José e animação para os jovens.

A freguesia de Fazendas de Almeirim está em festa de 26 a 28 de Julho, com muita animação e tasquinhas. Os festejos em honra de S. José, o padroeiro da vila do concelho de Almeirim, decorrem na zona do centro cultural da localidade e são organizados pela COFFAL - Comissão de Festas em Honra de S. José de Fazendas de Almeirim, que reúne várias pessoas da terra.

Os festejos abrem na sexta-feira, 26 de Julho, às 19h30, com o içar da bandeira seguido da abertura das tasquinhas. À hora do jantar actua o Fazcoros e depois entra a marcha popular de Almeirim. Pela noite dentro há a música da banda Euforia, seguindo-se uma noite jovem pela madrugada dentro.

No sábado há folclore, baile, e fogo-de-artifício. Os festejos iniciam-se às 16h00 com um passeio de motos pela freguesia e às 19h00 abrem as tasquinhas. O baile começa às 20h30 com o Ritmo da Noite II. Há ainda pela noite fora folclore e a actuação da banda Sete Saias. À meia-noite os olhos estão postos no céu para ver o fogo-de-artifício. Depois continua o baile e volta a noite jovem pela madrugada dentro no centro cultural. Domingo é dia de celebrações religiosas, com a eucaristia e procissão a partir das 15h30 em honra de S. José, presidida pelo pároco Bruno Filipe. Neste último dia os festejos terminam às 00h30, mas antes actua o Rancho Folclórico de Fazendas de Almeirim e a banda Remember com um tributo à música dos anos 80 e 90.

Fazendas de Almeirim é uma freguesia com 6 642 habitantes (Censos de 2001), que foi elevada a vila em 16 de Agosto de 1991. A freguesia nasceu em 1957 pelo decreto-lei



n.º 40812 e, por intermédio do então presidente de câmara, Guilherme Andrade Godinho. São José é o santo que ama os pobres e desamparados ●

Diferenciação em ambiente tranquilo no restaurante Tasko d'Adega

Localizado em Fazendas de Almeirim com esplanada e parque de estacionamento.

Para quem procura um restaurante requintado, com ambiente calmo, tranquilo e familiar e comida bem confeccionada, a solução pode estar no Tasko d'Adega, em Fazendas de Almeirim.

Localizado no n.º 78 da Rua João de Deus, apresenta no menu confeccionado pelos Chefs Gonçalo Reguinga e Cátia Nascimento, como pratos principais, arroz de lingueirão, massada de peixe e marisco, naco da vazia, 'chuleton' maturado, açorda de bacalhau e chambão de borrego confitado, entre outros.

Com inúmeras entradas, algumas das quais inovadoras, dá também atenção às sobremesas, servindo rabanada caramelizada, uma especialidade da casa, denominada 'petit gâteau', cheesecake de citrinos e a tradicional mousse de chocolate, bem como uma tarde de frutas que vai sendo adaptada a cada época do ano.

Com gerência de Maria João Coito e José Simões, fazem aniversários, baptizados e casamentos, e organizam provas de vinho, com marcação prévia. Tem esplanada exterior, ao lado de um parque infantil, o que permite aos pais desfrutar o momento e ao mesmo tempo supervisionar as crianças.

O Tasko d'Adega resulta da adaptação da Adega Novo Conceito. Os proprietários têm, também em Fazendas de Almeirim, a mercearia Mercadinho D'Avó. Para Maria



Maria João Coito e José Simões

João Coito e José Simões o objectivo dos investimentos é promover a diferenciação, mantendo a qualidade.

"Não temos qualquer segredo para o sucesso. Basta manter a qualidade e satisfazer os clientes. O nosso serviço é um pouco mais personalizado, tentamos manter uma relação com os clientes, falar um pouco com eles, explicar o conceito, perceber de onde vêm", explicam.

O restaurante Tasko d'Adega funciona de quarta-feira a sábado, com almoços das 12h às 15h e jantares das 19h às 23h. Ao domingo apenas serve almoços, das 12h às 15h. Tem parque de estacionamento próprio ●

LAVANDARIA ROQUE

Tel 919 926 799 (chamada para a rede móvel nacional) - lavandarioque00@sapo.pt
R João de Deus, 10 - 2080-576 Fazendas de Almeirim

António Ferro & João Ferro

Acessórios Auto p/ Manutenção e Reparação de Automóveis, Motores, Sistemas Hidraulicos, Óleos e Filtros, Bombas Hidraulicas e Ar

965 547 646 - 936 919 680 Óleos: Shell
(chamada rede móvel nacional) (chamada rede móvel nacional)

Rua João de Deus, n.º 74 Fazendas de Almeirim

AMANDIO CARVALHO PISCO

CONSTRUÇÃO CIVIL, LDA.

Rua Sá da Bandeira, n.º 178
2080-600 Fazendas de Almeirim
Telm. 927 429 037
(chamada para a rede móvel nacional)
amandioisco.construcao civil@gmail.com

O Garfo

CAFÉ | RESTAURANTE

Come o Que te dar na Telha...

922 216 775 - Almeirim
(chamada para a rede móvel nacional)

Salão Fios D'ouro

Diogo Pombas

Cabeleireiros

243 090 538 913 436 187
(chamada rede fixa nacional) (chamada rede móvel nacional)

Rua de São José n.º 66, Fazendas de Almeirim Rua do Matadouro Municipal, Almeirim

FAZENDAS DE ALMEIRIM

R. Diamantino
M. Monsanto, 13
2080-551
Fazendas de Almeirim

Tel. 243 599 135 (rede fixa nacional)
Tlm. 961 367 832 (rede móvel nacional)
Fax: 243 509 818 (rede fixa nacional)
ffalmeirim@gmail.com



Diogo Pombas descobriu a vocação da profissão da profissão desde cedo

Diogo Pombas expressa a sua arte na forma de trabalhar cabelos

Com dois espaços de Cabeleireiro e Estética em Fazendas de Almeirim e Almeirim, diz ser feliz por não ser mais uma pessoa que corta uns cabelos.

Diogo Pombas, proprietário dos salões de cabeleireiro e estética Fios d'Ouro, em Fazendas de Almeirim e em Almeirim, é um artista que se expressa através da forma de trabalhar os cabelos e do canto, uma vez que é fadista.

“No palco expresse-me com a voz, no salão expresse-me através do toque, mais precisamente com as mãos, colocando toda a minha alma em cada trabalho que executo, assim como em tudo o que faço”, explica.

Sobre a actividade de cabeleireiro, diz que descobriu a vocação muito cedo e que a mesma tem crescido ao longo dos anos. “Desde criança que sentia fascínio pela arte de trabalhar os cabelos, aliás todo eu respiro e vivo arte e esta é só mais uma forma de me expressar. Abri o meu primeiro espaço com quase 20 anos e completo 7 anos de profissão no corrente ano”. Trabalho, suor, amor, dedicação, inovação das técnicas capilares, formação constante e humildade, são elementos que considera fundamentais para atingir os seus objectivos.

Depois dos espaços em Fazendas de Almeirim e Almeirim, Diogo Pombas pondera vir a abrir um terceiro em Santarém de onde são algumas das suas clientes, mas cada coisa a seu tempo e a prioridade agora é criar mais postos de trabalho e poder oferecer mais e melhor aos seus clientes. Diz-se eternamente grato a

quem o apoiou no início da sua carreira, bem como à família, que “foi um pilar de suporte para o arranque” e sublinha que não se considera melhor nem pior que os seus pares, tentando apenas “com modéstia, boa disposição e amor à profissão”, dar o melhor e o mais diferenciado atendimento aos seus clientes.

“Mais do que um espaço que presta serviços ao cliente, somos uma equipa que tem como intenção cuidar, mimar e zelar pelo bem estar do cliente. Não tenciono “coleccionar” clientes mas fidelizar e ser prestável, sempre que possa, a quem desde sempre escolheu cuidar de si nos nossos espaços. Sou feliz a fazer o que faço e por ter uma equipa de excelência a meu lado. E sou feliz por não ser mais uma pessoa que corta uns cabelos”.

Os Espaços de Cabeleireiro e Estética de Diogo Pombas funcionam por marcação de terça a sexta das 09h30 às 19h00 e aos sábados, das 09h30 às 17h00. Encerram aos domingos, segundas e feriados ●

CANTINHO DOS AMIGOS
Restaurante

Rua Dr. Guilherme Nunes Godinho 447/449
Fazendas de Almeirim
927 572 349
(chamada para a rede móvel nacional)

Segunda a Sábado das 9h às 23h

ETA_{ce}
ERNESTINO TOMÉ ALVES
Comércio de Electrodomésticos, Lda.

A Paixão da Qualidade

E-mail: etacelda@mail.telepac.pt

Rua Dr. Guilherme Nunes Godinho - Telem. 935 991 880
 Telef. 243599188 - Fax 243509717 - 2080 FAZENDAS DE ALMEIRIM
 Parque das Laranjeiras - Telem. 935927510 - Telef. 243592751 - 2080 ALMEIRIM

Manuel R. Caniço

Rações - Agroquímicos - Adubos - Sementes Diversas

243 599 240 - 933 426 897
(chamada rede fixa nacional) (chamada rede móvel nacional)
manuel_caniço@hotmail.com

Rua Santo Condestável, 65
2080-545 Fazendas de Almeirim